

NÉRAC - ESPACE D'ALBRET - QUAI DE LA BAÏSE

JEUDI 30 SEPTEMBRE 2010

# JOOST SWARTE, L'INVENTEUR

JOURNÉE PROFESSIONNELLE

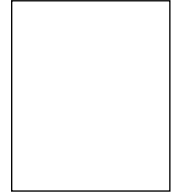
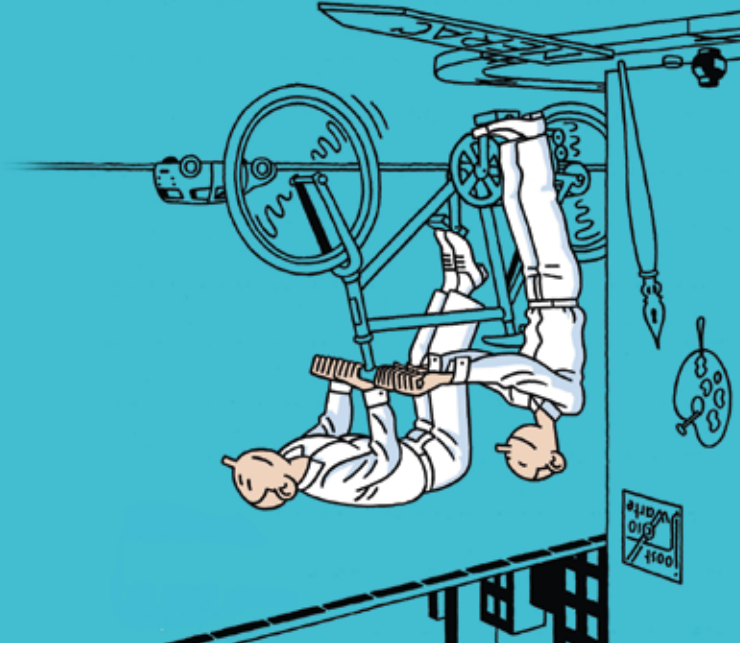

**Bibliothèque départementale de Lot-et-Garonne**

BP 9 - rue du Pont-de-Marot  
47301 Villeneuve-sur-Lot Cedex

A l'occasion des 3<sup>es</sup> Rencontres Chaland,

**Pierre Camani**

Président du Conseil général

**Claire Pasut**

Vice-présidente en charge de la Culture

**Nicolas Lacombe**

Maire et conseiller général de Nérac

ont le plaisir de vous convier à la journée professionnelle organisée par la Bibliothèque départementale **le jeudi 30 septembre 2010** à l'Espace d'Albret de Nérac afin de découvrir l'univers de Joost Swarte, designer, architecte, scénographe, comptant parmi les illustrateurs les plus originaux du 9<sup>e</sup> art.

Graphiste et dessinateur hollandais de bande dessinée, il a inventé le terme de Ligne Claire lors d'une exposition organisée en l'honneur d'Hergé en 1977. Cette journée sera donc l'occasion de mieux appréhender son univers multiforme où sa Ligne Claire est toujours reconnaissable : grande précision du trait, humour et parodie.

## PROGRAMME

**10 h 00 :** la Ligne Claire dans les bandes dessinées publiées dans l'année  
**David Fournol**, libraire

**12 h 15 :** repas (si vous souhaitez déjeuner avec le groupe, merci de vous inscrire)

**14 h 15 :** Joost Swarte, l'inventeur  
**Jean-Pierre Dionnet**, scénariste, journaliste, producteur

**16 h 00 :** « Architecture dessinée », exposition à la Galerie des Tanneries,  
commentée par **Joost Swarte**

**Isabelle Beaumenay-Joannet**, modératrice.

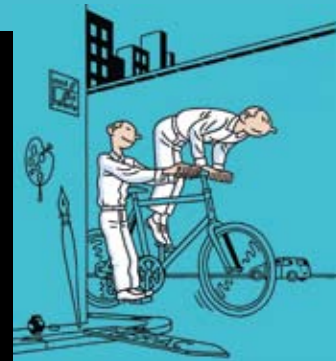

## BULLETIN D'INSCRIPTION

Le jeudi 30 septembre 2010 à l'Espace d'Albret de Nérac - Quai de la Baïse

### INSCRIPTION GRATUITE ET OBLIGATOIRE

Nom \_\_\_\_\_ Prénom \_\_\_\_\_

Adresse personnelle \_\_\_\_\_

Tél. \_\_\_\_\_ Email \_\_\_\_\_

Bibliothèque ou lieu de travail \_\_\_\_\_

Tél. \_\_\_\_\_ Email \_\_\_\_\_

participera à la journée professionnelle du 30 septembre 2010 « **Joost Swarte, l'inventeur** »

participera au repas (à charge du participant, règlement sur place)

Date et signature

Date et visa de l'employeur

**A renvoyer avant le 18 septembre 2010**

### Renseignements

Bibliothèque départementale de Lot-et-Garonne  
Sylviane Perlembou : 05 53 40 14 40  
syperlem@cg47.fr